

Vortrag von
Benedikt Bader

Der bekannteste unbekannteste Architekt Heidelbergs: Ludwig Schmieder

Donnerstag, 7. November 2024, 19 Uhr
vhs, Bergheimer Straße 76

Großer Saal

Eine Veranstaltung des
Heidelberger Geschichtsvereins e.V.

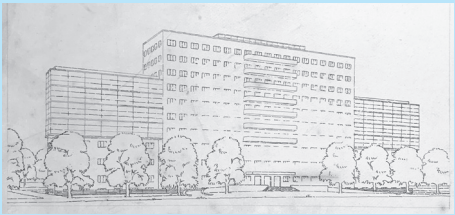
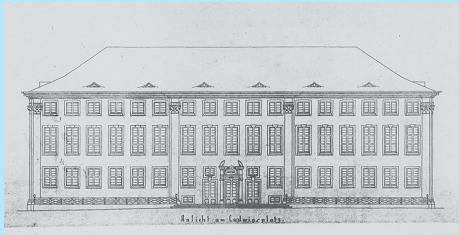
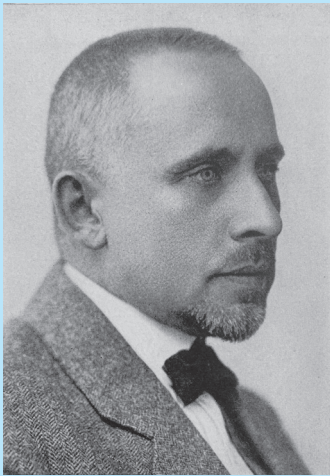

Schmieder, der Architekt des Pfaffengrunds, der Krehl-Klinik, der Chirurgie und des heutigen Schlossgartens, ist der vielleicht wichtigste Architekt im Heidelberg der Zwischenkriegszeit. Sein Name taucht in allen einschlägigen Werken auf, aber über sein Leben und Gesamtwerk war bislang nichts bekannt.

Benedikt Bader hat beides erforscht und wirft damit ein Schlaglicht auf die Architekturgeschichte der ersten Hälfte des 20. Jahrhunderts.